

2021年8月1日 発行責任者自治会長 渡邊修三

東京オリンピックがコロナ禍で始まりました。世界から集まった選手の皆さんが5年間の成果を十分に発揮できますように、テレビの前から大きな声援を送りましょう。

家庭ゴミ収集場所・方式の変更について！

- ・7月19日より燃えるゴミ収集場所を変更して運用しております。対象班の皆様、ご協力のほどよろしくお願いいたします。
 - ・8月初旬、収集方式を網からBOX（4ヶ所）へ変更するメドが立ちました。カラス被害が少しでも無くなることを祈ります。
- また、**ごみ廃棄における再度のお願い**特に下記の内容を確実にご確認ください、ルールのご厳守をお願いします。**別紙警告を無くしましょう！**
- 1) 収集日カレンダーを守る。
 - 2) 分別を守り、混在をしない。
 - 3) 金属の日に出すスプレー缶や卓上ガスボンベは穴を開ける。等

市民清掃デーについて！

9月19日(日) 午前7時～9時の間で、三重とこわか国体直前クリーンアップ大作戦が津市全体で実施されます。無理をせず個人の時間帯で、自宅周りの清掃や、7月から実施している除草剤配布後の雑草などをきれいにしてください。なお、ゴミは通常のご家庭用ゴミ収集に合わせて処分ください。

婦人会ごみ回収 9月4日(土) 7:30～8:20 予定

自治会の皆様 今回もよろしくご協力ください！

*回収時間 : **午前7:30～8:20** **時間厳守願います**

*回収場所 : ① 旭工機様横「NO3」、 ② 別所工業様横「NO2」、
③ 尾上様宅横（この場所は、婦人会の資源ごみ回収のみの場所です。
通常時には持ち込み、放置しないよう願います。）

*回収品目 : 段ボール、新聞、書籍雑誌など

ホームページは“弓屋敷自治会”で検索ください

携帯用QRコードです →→→→



★ゴミ収集

カレンダー

8月

略称	燃やせるごみ	可燃	燃やせないごみ	不燃	容器包装プラスチック	容プラ	その他プラスチック	他プラ	
金属	金属	リサイクル資源(古紙・衣類布類)	資源	ペットボトル	ペット	びん	びん	蛍光灯・乾電池・水銀式体温計 スプレー缶・使い捨てライター	危

日	月	火	水	木	金	土
1	2	3	4	5	6	7
	可燃	ペット	不燃	可燃	容プラ	
8	9	10	11	12	13	14
山の日 新暦休日	可燃 新暦休日	資源 びん	金属	可燃	容プラ	
15	16	17	18	19	20	21
	可燃	ペット	他プラ	可燃	容プラ	
22	23	24	25	26	27	28
	可燃		金属	可燃	容プラ	
29	30	31	容プラは、中身を使い切りキレイにしてから「容プラ」の日に出してください。			
	可燃		電池で動く玩具等は、電池を外し「金属」の日に出してください。取り出した電池は「危」の日に出してください。			

★ゴミ収集所の現状 (7月度) 分別をしましょう!

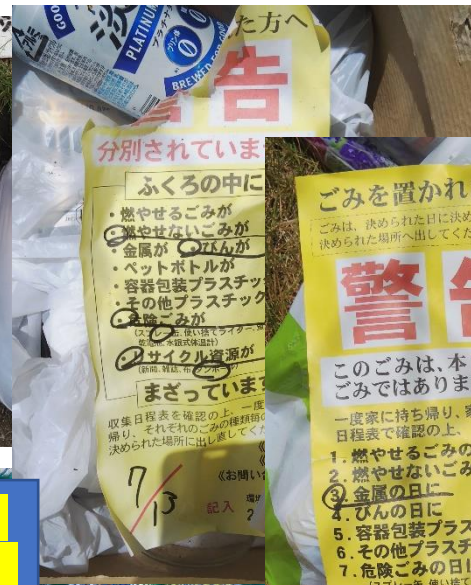

旭工機様横 ビン・カン・プラ・燃やせるゴミが混在しています

収集日でない!!

↑インフィニティ横

7月は警告が多い!

《津市》
《自治会》
《お問い合わせ》
環境部環境事業課
237-5311

三重大学では、新型コロナウイルス感染症拡大防止のための取組を行っております。ご来場の皆さまにおかれましては、感染拡大予防の趣旨をご理解いただきご協力をお願いします。各イベント・公開講座等の開催の有無と併せて、詳細および最新情報をHPでご確認下さい。

三重大学地域拠点サテライト連携事業 伊賀サテライト 伊賀連携フィールド 2021年度前期 市民講座

主催/三重大学伊賀サテライト伊賀連携フィールド(人文学部・伊賀市・上野商工会議所)

会場 YouTubeの「三重大学国際忍者研究センター」公式動画アカウントで配信

定員 参加自由 参加料 無料 対象者 市民一般 ※申込不要

藤堂藩伊賀者貝野家文書の研究

2021年7月31日(土)

講師:高尾善希(忍者研究センター・准教授)

ここまでわかった忍者の文学史

2021年8月28日(土)

講師:吉丸雄哉(人文学部・教授)

尾張藩の忍者

2021年9月25日(土)

講師:郷原 匠(人文社会科学研究科修士課程)

問い合わせ先

三重大学国際忍者研究センター

☎0595-51-7154

E-mail: ninja@rscn.mie-u.ac.jp

HP: https://ninjacenter.rscn.mie-u.ac.jp/

※詳細はHPまたはQRコードからご確認いただけます。



人文学部「公開講座」

主催/三重大学人文学部

会場 オンライン 参加料 無料(いくつでも申込み可能です)

定員 お申込みが必要です。(申込者が3名未満の場合は、開講しないことがあります) 対象者 市民一般

申込方法 Eメール 申込先にEメールで、「お名前・ふりがな」「連絡先(電話番号)」「希望する講座の題名」をご連絡下さい。

申込期間 9月6日(月)から各開講日の5日前まで

ドイツ語話し言葉とコミュニケーション—言葉から見る異文化理解

2021年10月29日(金) 13:00~14:30

講師:中野英莉子(人文学部・特任講師)

倭の五王とは誰か

2021年11月17日(水) 14:40~16:10

講師:小澤 毅(人文学部・教授)

『源氏物語』六条御息所について—「斎宮の母」として伊勢に来るまで—

2021年11月24日(水) 13:00~14:30

講師:亀田夕佳(人文学部・特任准教授)

『源氏物語』六条御息所について—「斎宮の母」として伊勢に来てから—

2021年11月26日(金) 13:00~14:30

講師:亀田夕佳(人文学部・特任准教授)

「信」という字は「人の言うこと」だから「信じられる」という意味なのか?—漢字の構造と字義解釈の歴史入門—

2021年12月10日(金) 16:20~17:50

講師:白石将人(人文学部・特任准教授)

申込先 info-hum@ab.mie-u.ac.jp

三重大学人文学部チーム総務担当

(受付 平日9時~16時)

☎059-231-6991・231-9196

FAX: 059-231-9198

E-mail: info-hum@ab.mie-u.ac.jp

HP: https://www.human.mie-u.ac.jp/chiiki/kouza/

※詳細はHPまたはQRコードからご確認いただけます。



教育学部 定期観望会

主催/三重大学教育学部

会場 三重大学教育学部 参加料 無料 対象者 市民一般 ※申込不要

講師:伊藤信成(教育学部・教授)

中秋の名月を見よう

2021年9月21日(火) 18:00~20:00

ふたご座流星群を見よう

2021年12月13日(月) 18:00~20:00

伊藤信成 ☎059-231-9346

E-mail: nitoh@edu.mie-u.ac.jp

Twitter: https://twitter.com/AstroMieUni

※新型コロナウイルス感染症の状況により、対面式で行わない場合もあります。詳細はTwitterまたはQRコードからご確認いただけます。

問い合わせ先



★感じる力★考える力★コミュニケーション力★生きる力「4つの力」を育成します

三重大学 WEB オープンキャンパス

7.26 MON ~ 8.31 TUE

OPEN CAMPUS 2021

同時開催 進学相談会 8.2日~8.6日

内容: 学部・学科紹介, 入試制度説明, 模擬授業, 学部企画

問い合わせ先: 三重大学学務部入試チーム ☎514-8507 津市栗真町屋町1577
TEL 059-231-9063
URL https://www.mie-u.ac.jp/exam/ 三重大学WEBオープンキャンパス2021 検索

※参加にはお申し込みが必要です。詳しくはホームページをご覧ください。



第39回三重大学工学部建築学科 「建築展2021」

主催／三重大学工学部建築学科

会場 三重県立美術館（三重県津市大谷町11番地）

参加料 無料

対象者 建築に興味のある学生・市民・専門家 ※申込不要

2021年7月21日(水)～7月25日(日)

9:30～17:00

*7月21日は13:00より開催、
7月25日は15:00に終了



問い合わせ先

浅野 聡 ☎059-231-9441
HP: <https://www.arch.mie-u.ac.jp/>
※詳細はHPまたはQRコード
からご確認いただけます。

三重パープルリボン 三重大学医学部附属病院 パープルリボンウォーク&セミナー2021 in 津

共催／三重パープルリボン、三重大学医学部附属病院、三重大学医学部附属病院がんセンター、
津地区医師会、NPO法人バンキャンジャパン
後援（予定）／三重県、津市、文科省がんプロフェッショナル養成プラン、三重県医師会、
中日新聞、伊勢新聞、日本膵臓学会

会場 web開催（現地開催の場合 三重大学構内）

※対面型についても、新型コロナウイルスの状況をみながら、10月頃に最終決定の予定です。

参加料 無料 定員 300名 対象者 患者、家族、医療者、市民 ※申込不要

2021年11月14日(日) ※時間等詳細は後日HP掲載予定です

三重パープルリボン事務局
三重大学医学部附属病院肝胆膵・移植外科
E-mail: miepurpleribbon2012@clin.medic.mie-u.ac.jp
HP: <https://www.hosp.mie-u.ac.jp/pancan/>
※新型コロナウイルス感染症の感染状況により、開講
方法等が変更となる場合もあります。詳細はHPま
たはQRコードからご確認ください。

問い合わせ先



教養教育院公開講座「教養教育ウィーク— Refresh 教養!! —」：最大6講座受講可

主催／三重大学教養教育院

会場 三重大学教養教育校舎および Zoom 参加料 無料 定員 定員50名 対象者 市民一般 申込方法 電話、FAX、Eメールより「お名前・ふりがな」「連絡先」「受講方法」「希望する講座の題名」をご連絡ください。オンライン受講も可能です。 申込期間 11月4日まで

人体の扉 一肩関節の骨と筋—

11月8日(月) 10:30～12:00

講師：太城康良(教養教育院・教授)

世界の大学入試とそれぞれの成り立ち
選抜か資格か

11月8日(月) 13:00～14:30

講師：奥田久春(教養教育院・特任講師)

俳句とアメリカの詩

11月10日(水) 10:30～12:00

講師：小田敦子(教養教育院・教授)

幻の国際平和協力
—ソマリアPKO派遣構想によせて

11月10日(水) 13:00～14:30

講師：庄司貴由(教養教育院・特任講師)

ヒグマの話

11月12日(金) 10:30～12:00

講師：福田知子(教養教育院・特任講師)

食品レオロジー
—食べ物のかたさを測る—

11月12日(金) 13:00～14:30

講師：大井淳史(教養教育院・教授)

問い合わせ先
(申込先)

教養教育院チーム総務担当
☎059-231-9827 FAX: 059-231-9353
E-mail: kyoyosomu@ab.mie-u.ac.jp HP: <https://www.ars.mie-u.ac.jp/>
※詳細は決定次第HPに掲載予定です。
オンライン参加をご希望の場合は、後日Zoom会場情報をお知らせいたしますので、「連絡先」を必ずご連絡ください。



令和3年度後期三重大学市民開放授業

令和3年度生物資源学部特別教育プログラム

◎開放授業科目

●人文学部	日本考古学特講D、フランス文学演習F、他3科目
●教育学部	言語研究I
●工学部	西洋・近代建築史、資源利用化学
●生物資源学部	農林学総論、フードシステム論、景観生態学、他4科目
●教養教育院	日本考古学A(考古学の最新情報)、他8科目
●国際交流センター	初級集中基礎I総合B、初級集中基礎I文法B、他13科目

◎開催期間

令和3年後期の講義期間

令和3年10月1日(金)～令和4年2月3日(木)

◎募集定員

1科目2名～10名(授業科目により異なります。)

◎受講料

1科目9,400円(一部科目13,500円)

◎受講資格

ありません。ただし、受講条件や授業の概要を確認し、お申し込みください。

◎受講申込受付期間

令和3年7月26日(月)～9月3日(金) ※必着

問い合わせ先

学務部教務チーム／☎059-231-6544 または、各学部学務担当等(募集要項参照)
HP: <https://www.mie-u.ac.jp/neighborhood/extension.html>
※新型コロナウイルス感染症の感染状況により、開講方法等が変更となる場合
もあります。詳細はHPまたはQRコード
からご確認ください。



◎開放授業科目

●農学関連特別プログラム(後期コース)	6科目
●森林関連特別プログラム(後期コース)	6科目
●農業土木関連特別プログラム(後期コース)	6科目
●水産関連特別プログラム(後期コース)	6科目

◎開催期間

令和3年後期の講義期間

◎募集定員

各プログラム若干名

◎受講料

入学検定料: 9,800円 入学科: 28,200円

授業料: 1科目9,400円、後期コース56,400円

◎受講資格

学校教育法第90条第1項の規定により大学に入学することが

できる者で、教授会が当該プログラムを履修するに十分な

学力があると認められた者。

◎受講申込受付期間

令和3年8月2日(月)～8月16日(月)

問い合わせ先

生物資源学研究科チーム学務担当/
☎059-231-9631、9633、9735
HP: https://www.bio.mie-u.ac.jp/admission/specific_program/
※新型コロナウイルス感染症の感染状況
により、開講方法等が変更となる場合
もあります。詳細はHPまたはQRコード
からご確認ください。



生きる力 支える力

再犯をなくせば地域はもっと豊かになる

しあわせ
「幸福の黄色い羽根」は、
犯罪や非行のない
幸福で明るい社会を
願うシンボルです。



安全・安心な地域を作るためには、罪を償い再出発しようとしている人たちを地域で支える「**更生保護**」が重要です。彼ら・彼女らが、支援を受けられずに再犯や再非行を重ねることがないように、様々な立場から見守り、更生を支援する「**更生保護ボランティア**」の活動にご理解をいただき、**力**をお貸しください。



法務省ホームページへ
リンクします。

ご存知ですか? 罪を償い再出発しようとしても、様々な困難が待ち受けているということを。

仕事がない

再犯時に約7割※は無職

無職者 69.6%

有職者 30.2%

居場所がない

再犯時に約2割※は住所不定

住居不定
18.6%

定住 79.4%

※刑務所等入所者に関するデータ

犯罪や非行からの

再出発を支える地域の**5**つの仕組み

2 帰る場所がある

更生保護施設

刑務所等を出た後、帰る場所がない人たちに宿泊場所や食事を提供し、自立に向けた生活指導を行う民間の施設です。



更生ペンギンの
ホコちゃん

更生ペンギンの
サラちゃん

1 相談できる人がいる

保護司

犯罪や非行により「保護観察」を受けることになった人の生活を見守り、様々な相談にのったり、指導をしたりしています。犯罪を予防するための地域活動などにも取り組んでいます。



3 働く場所がある

協力雇用主

犯罪・非行歴のため仕事に就くことが難しい人たちの、その事情を理解した上で雇用し、立ち直りを支援する事業者です。



4 先輩・友人がいる

BBS会

様々な問題を抱える少年に、兄や姉のように身近な立場で接することで、少年の成長を助ける青年ボランティア団体です。



5 優しく見守る人がいる

更生保護女性会

女性の立場から、地域における犯罪予防の活動や子どもたちの健全育成のための活動、子育て支援活動などを行うボランティア団体です。



“社会を明るくする運動”

～犯罪や非行を防止し、立ち直りを支える地域のチカラ～

“社会を明るくする運動”は、すべての国民が犯罪や非行の防止と、犯罪や非行をした人の改善更生について理解を深め、犯罪や非行のない明るい地域社会を築くための全国的な運動です。

毎年7月は、“社会を明るくする運動”の強調月間及び再犯防止啓発月間です。



お問い合わせは
お近くの保護観察所まで



法務省保護局
公式ツイッター



法務省YouTube
チャンネル



住宅火災に注意!!

コロナ禍では、おうち時間の増加に伴い火気を使用するケースが増えます。次のことに注意し、火災予防に努めて尊い命を守りましょう。

● 消毒用アルコールに注意!!

- ・ こんろなどの火気の近くで使用しない!
- ・ 手を消毒後、直ぐに火気を使用しない!
- ・ 直射日光が当たる場所や高温となる場所に置かない!



津市ホームページ
『新しい生活様式』
でも火災予防

● こんろに注意!!

- ・ 調理中はその場を離れない!
(離れるときは必ず火を消す)
- ・ こんろの周りには燃えるものは置かない!



● たばこに注意!!

- ・ 寝たばこは絶対にしない!
- ・ 寝たばこは絶対にさせない!
- ・ タバコは確実に消す!



● 電気配線に注意!!

- ・ コンセント周りにほこりを溜めない!
(掃除してトラッキング火災を防止)
- ・ タコ足配線をしない!

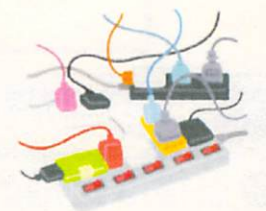

● 住宅用火災警報器を点検!!

- ・ 作動を確認!
- ・ 電池切れや故障の場合は交換!
- ・ 設置してから10年を超えたら交換!

【作動確認の方法】

「ボタンを押す」
「ひもを引く」



津市ホームページ
「住宅用火災警報器を
設置しましょう。」



今のうちに準備しましょう

大至急
確認!!

住宅用火災警報器

設置していますか?

点検していますか?

津市内においては、例年になく住宅火災による死者が多く発生し、深刻な状況です。

○ いざという時に命を守る住宅用火災警報器

てんぷらをあげているのに、火を消さずにその場を離れてしまった・・・
タバコの火が座布団に落ちたのに、気づかなかった・・・
家族全員が寝ている夜中、放火された・・・

こんなとき、住宅用火災警報器が
すぐに火災を警報でお知らせ!!
初期消火や素早い避難をすることができます。



○ 住宅用火災警報器の効果にご注目

設置している場合は、いない場合と比べて死者の数は半減
焼損床面積と損害額も大幅に減少
住宅用火災警報器の設置で、火災の被害を少なくできます!!

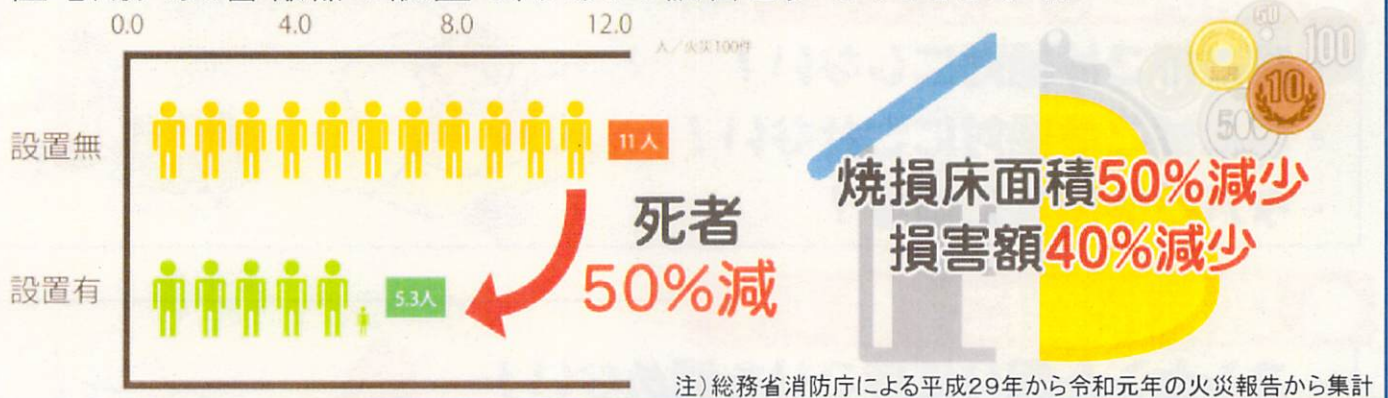

○ 誰でも簡単! 住宅用火災警報器の点検・交換

● 点検は定期的に

本体のボタンを押すか、付属の紐を引きます。
正常な場合、正常を知らせる音声や警報音が鳴ります。

反応しない場合は、すぐに**交換**しましょう!

● 交換の目安は10年

設置から**10年**以上の場合も**交換**しましょう!

設置年数は、設置の時に記入した設置年月や交換時期で確認できます。

記載がない場合は、製造年でおおよその時期がわかります。

【点検方法】

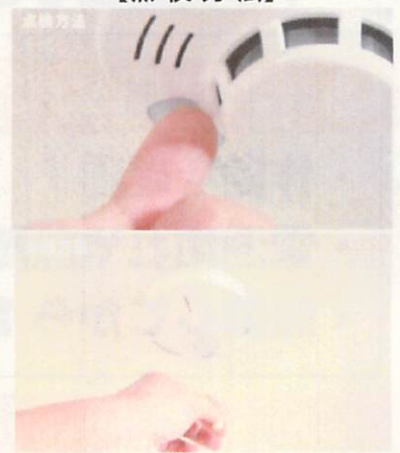

津地区地域安全ニュース



令和3年

8月号

不審者の目撃情報が 増えています!!

津警察署管内 72件
(R3年1月~6月末)
(前年同期比+23件)

↓↓ こんな事案が発生しています ↓↓

- ※ 6月上旬の夜、津市緑が丘地内で、小学生達が帰宅中、全裸で成人向け雑誌を読んでいる男を目撃した。
- ※ 6月下旬の夕方、津市安濃町連部地内で、女子高校生が自転車で帰宅中、車に乗った男からスマートフォンのカメラを向けられた。
- ※ 6月下旬の夕方、津市一身田町地内で、女子高校生達が帰宅中、男に下半身を露出された。



- ☆ 日頃から怖いと感じる場所がないか、通勤・通学ルート、遊び場所を確認しましょう。
- ☆ 危険を感じたらすぐに逃げ、周りの人に助けを求めましょう。
- ☆ 夜道の一人歩きは出来るだけ避けて、夜間は人通りの多い道・街灯が多く明るい道を選びましょう。

「登下校時間帯の見守り活動や不審者発見時の
通報にご協力をお願いします!!」

住宅修理サービスの勧誘に注意!!

「保険金を使って自己負担なく(無料で)住宅修理ができる」

上記のような言葉で勧誘する業者には注意して下さい!!

- ・自己負担がないことを強調し、契約の内容や説明が不十分
- ・保険会社にウソの理由で保険金請求が行われている
- ・高額な手数料を請求される

等のトラブルが発生しています!!



発行

津地区防犯協会

津地区職域防犯組合連合会

事務局 津警察署生活安全課内

TEL 059-213-0110

JDDW2020 第24回日本肝臓学会大会

市民公開講座

オンライン
開催



視聴無料 どなたでも
ご覧いただけます



2021年

8/22 日

**YouTubeにて
録画配信**

14:00 配信開始 15:45 終了予定

- 視聴方法**
- スマホ・タブレット**
 - ①当日、右上QRを読み込む
 - ②配信時間になったら再度ページを読み込む
 - パソコン**
 - ①当日、<https://con-system.com/sh/index.html> にアクセス
 - ②配信時間になったら再度ページを読み込む

動画視聴に伴う通信費(パケット代)はご自身の負担となります。

**講座
内容**

開会のあいさつ JDDW2020 第24回日本肝臓学会 会長 **竹井謙之**
座長 三重大学医学部消化器内科学 准教授 **岩佐元雄** 先生

一般講演 「肝癌治療の新展開:化学療法」
三重大学医学部附属病院 肝炎相談支援センター 講師 **長谷川浩司** 先生



特別講演 座長 三重大学医学部消化器内科学 教授 **中川勇人** 先生
**「ここまで進んだ
消化管癌の内視鏡診断と治療」**
藤田医科大学医学部消化器内科学 教授 **柴田知行** 先生

お問い合わせ

三重大学大学院医学系研究科臨床医学系講座 消化器内科学
肝炎相談支援センター TEL 059-231-5756 (平日 10:00~17:00)
※電話での受付はしていません。



困ったときこそ、支え合いの地域力!!

～支え合う地域活動は かたちを変えて推進しましょう～

さまざまな形で地域課題に取り組んでいただき、
ありがとうございます!



つ社協 だより

～ささえあい
ともに生きる
地域つくり～

新型コロナウイルス感染拡大の影響もあり、孤立、生活困窮、筋力低下など、さまざまな課題が発生しています。一方で、そのような課題に対して、食料寄附や感染予防対策をしたうえで事業実施など、さまざまな助け合いの活動が活発になっています。津市民の地域力を今一度発揮して、支え合いの活動を進めていきましょう。

食料支援等に御協力いただきました!



募集

本会では生活困窮者支援のための食料等の御寄附を受け付けております。詳細は、地域福祉課までお問い合わせください。御協力をよろしくお願いいたします。

★ 令和2年度の津市社協の取組みを報告します! ★

令和2年度 津市社会福祉協議会事業報告

令和2年度は、地域住民、関係機関・団体、行政との連携を一層深め、誰もが安心して暮らせるまちづくりの実現に向け、「第3次津市地域福祉活動計画」に基づき、各種事業の推進に取り組み、地域福祉の充実に努めました。

また、安定した経営基盤のもとで、時代そして地域に求められる本会事業の更なる充実に努めるため、利用者の減少した不採算事業の整理等、各種事業の見直しを行い、経営改善に取り組みました。

地域福祉分野においては、コロナ禍における、新たなそしてさまざまな課題を踏まえて地域福祉を推進するとともに、地区社会福祉協議会や地区民生委員児童委員協議会をはじめとする各福祉団体との連携を図り、ふれあいいきいきサロンの取組み方や地域づくりについて検討しました。

生活支援分野においても、新型コロナウイルス感染症の影響による、生活福祉資金コロナ特例貸付に係る相談、申請が激増したため、組織全体で対応に当たりました。更には、日常生活自立支援事業、生活困窮者自立相談支援事業での複合的な問題等に対応するため、支援体制の充実や職員の専門性の向上、関係機関との連携強化を図り、個別支援の強化に努めました。



令和2年度、重点的に取り組んだ項目は次のとおりです。

- ① 経営基盤の強化
- ② 地域の見守り体制の充実
- ③ 地域福祉教育の推進
- ④ 相談支援体制の充実

※事業報告の詳細については、本部・支部窓口又は本会ホームページにて公開しています。

令和2年度 津市社会福祉協議会決算報告

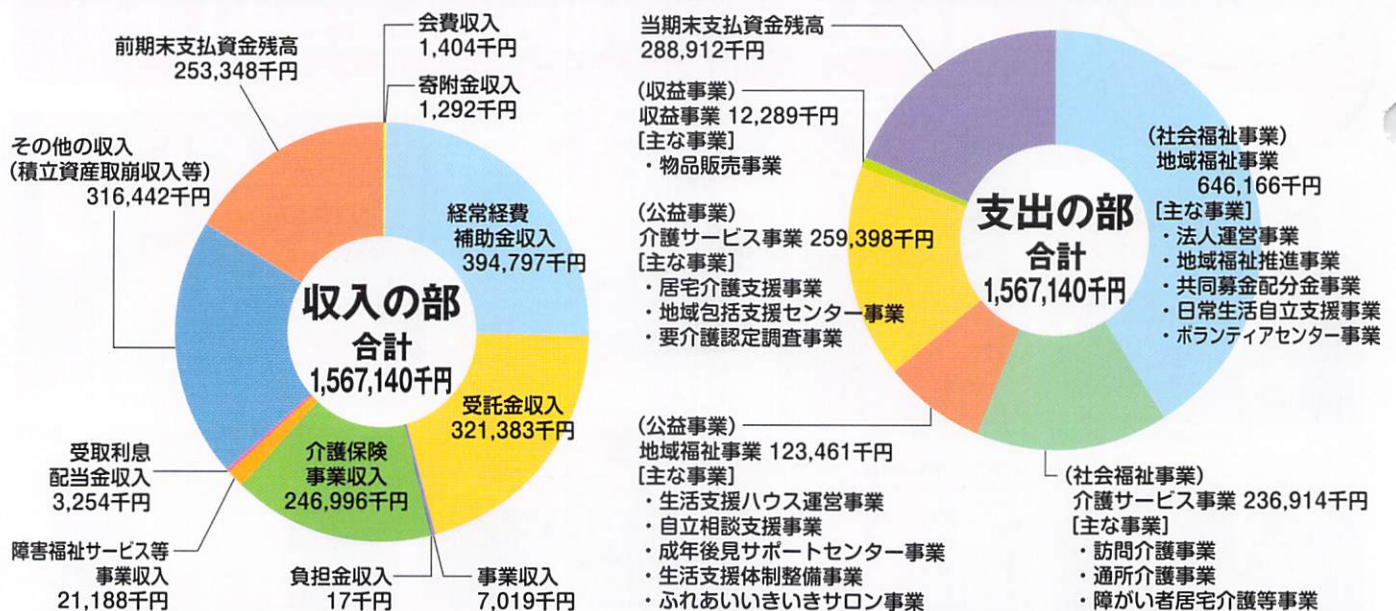

※上記金額は内部取引を含む総額であり、内部取引消去後の額は収入・支出ともに1,482,355千円です。

内部取引消去とは、事業区分間の繰入及び繰出等、法人内部で行った取引については、決算額から控除するという考え方です。

※支出に関しては事業別に記載していますが、科目別の支出内訳については、本部・支部窓口又は本会ホームページにて公開の決算書等を御覧ください。



介護予防教室日程



元気な人が介護が必要な状態にならないように、また、介護が必要な人でもできるだけ機能を維持・改善できるように介護予防教室を実施しています。

新型コロナウイルス感染症拡大防止のため、マスク等の持参をお願いします。

※いずれの教室も、事前に申込みが必要で。津は本部、その他は各支部までお問い合わせください。

転倒予防教室	日程	場所(開催地)	内容
	8月26日(木) 10:00~11:00	津センターパレス地下1階(津)	講話、転倒予防体操
	8月26日(木) 11:15~12:15	津センターパレス地下1階(津)	講話、転倒予防体操
	9月16日(木) 10:00~11:00	津センターパレス地下1階(津)	講話、転倒予防体操
	9月16日(木) 11:15~12:15	津センターパレス地下1階(津)	講話、転倒予防体操
	9月17日(金) 13:30~15:00	津市サンヒルズ安濃(安濃)	楽しいレクダンス

●要約筆記(8/26・9/16の10:00~10:15のみ実施)が必要な方は、事前にお申込みください。

認知症予防教室	日程	場所(開催地)	内容
	8月5日(木) 13:30~15:00	津市サンデルタ香良洲(香良洲)	自宅でできる認知症予防体操
	8月13日(金) 10:00~11:30	津センターパレス3階(津)	高齢期の栄養について
	8月27日(金) 13:30~15:00	津市芸濃庁舎(芸濃)	楽しく歌って、頭のリフレッシュ
	9月2日(木) 13:30~15:00	津市サンデルタ香良洲(香良洲)	認知症予防のお話
	9月10日(金) 10:00~11:30	津センターパレス3階(津)	3B体操で認知症予防

※新型コロナウイルス感染症拡大防止のため、つ社協だより掲載の介護予防教室、心配ごと相談及び各事業は中止または延期の可能性があります。開催等については、4ページに記載の本部・各支部へお問い合わせください。

令和2年度津市社協会費のお礼

令和2年度に会員として御加入いただきました個人・団体・法人の皆さま、ありがとうございました。会費の納入実績は下記のとおりとなりました。皆さまからいただいた会費は、地域での支え合い活動を進める「ボランティアセンター事業」や、日常生活における心配ごと・悩みごとなどに対応する「心配ごと相談事業」など、地域福祉の推進及び充実に図るために大切に活用させていただきました。

令和2年度津市社協会費納入実績
689件 1,404,000円

御協力ありがとうございました。

引き続き、令和3年度会員の募集を行っております。本部・各支部で受け付けておりますので、御協力よろしくお願いたします。会費を納入いただいた際には、会員証をお配りさせていただきます。

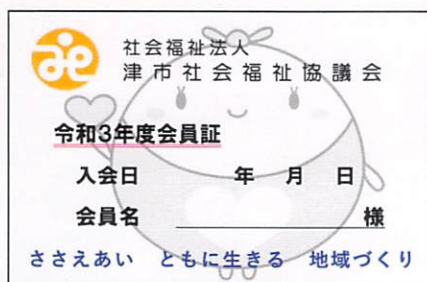

会員証の見本



御寄附ありがとうございました (令和3年2月16日～令和3年6月15日)

寄附金 合計 **466,328円**

御芳名

- 匿名様 ●久居西中学校3年生様 ●ちゃんとチャット様 ●津ライオンズクラブ様

物品 御芳名

- 車椅子 一般社団法人吉田福祉基金様 ●マスク 津市立南が丘小学校PTA文化体育部様
 ●食品・日用品 株式会社ダイナム様 ●お手玉 ふれあい長寿津様 ●マスク 匿名様
 ●食品 マルハン津店様 ●白米 津ライオンズクラブ様 ●介護用オムツ 匿名様

※御了承いただいた方のみ順不同で掲載しています。

心配ごと相談(無料)のお知らせ

※都合により、日程などを変更することがありますので、御了承ください。また、祝日・年末年始は開設しません。
 ※お車で津センターパレスにお越しの際、津市営駐車場及び民間駐車場を御利用の場合は有料となります。

弁護士相談(予約制) 各会場とも、開設時間は午後1時30分から午後3時30分までです。

予約制で、1回6名までの1名おおむね20分、各支部で開設日の3か月前から開設日前日の正午まで受け付けますので、各支部までお申込みください(電話予約不可)。

8月	4日(美杉)	11日(津)	18日(久居)	25日(津)	
9月	1日(香良洲)	8日(一志)	15日(津)	22日(久居)	29日(河芸)
10月	6日(津)	13日(久居)	20日(芸濃)	27日(津)	

専門相談(先着順) 開設時間は午後1時から午後4時までです。

予約不要で、1名おおむね20分、当日の正午から午後2時まで受け付けます(整理券を先着順で配付)。

内容	相談日	相談員	受付人数	場所
相続・贈与・土地問題など	第2土曜日	司法書士(2名)	先着18名	津センターパレス3階
遺言書、遺産分割協議書の作成など	第1金曜日	行政書士(1名)	先着9名	津センターパレス3階

編集・発行



社会福祉法人 **津市社会福祉協議会**

URL: <http://www.tsu-shakyo.or.jp>
 メールアドレスはホームページで御確認ください。

- 本部** 〒514-0027 津市大門7-15 津センターパレス3階
 TEL(059)246-1165 FAX(059)224-6067
- 久居支部** 〒514-1136 津市久居東鷹跡町20-2
 TEL(059)256-1202 FAX(059)255-6288
- 河芸支部** 〒510-0314 津市河芸町浜田868
 TEL(059)245-8888 FAX(059)245-8890
- 芸濃支部** 〒514-2211 津市芸濃町椋本6141-1
 TEL(059)265-4531 FAX(059)265-4950
- 美里支部** 〒514-2113 津市美里町三郷46-3
 TEL(059)279-3366 FAX(059)279-3387

- 安濃支部** 〒514-2326 津市安濃町東観音寺418
 TEL(059)268-5804 FAX(059)267-0800
- 香良洲支部** 〒514-0315 津市香良洲町2167
 TEL(059)292-7711 FAX(059)292-7712
- 一志支部** 〒515-2521 津市一志町井関1792
 TEL(059)295-0066 FAX(059)295-0117
- 白山支部** 〒515-2603 津市白山町川口892
 TEL(059)262-7029 FAX(059)262-6520
- 美杉支部** 〒515-3531 津市美杉町奥津929
 TEL(059)274-0023 FAX(059)274-0024

広告

地域貢献・地域再生・高齢者の生きがいづくりをめざしています

60歳以上の方 会員募集

健康維持に 仲間づくりに 時間的余裕 生きがい対策 社会参加など

除草、草刈、剪定、福祉・家事援助
 屋内外清掃・軽作業など **お仕事承ります!**

公益社団法人 **津市シルバー人材センター**
 津市三重町津興433-7 ☎ **224-4123**

広告

津の雨漏りを止める会社です!

レディオキューブFM三重・毎週水曜日【雨漏り2時20分!】放送中

雨漏り調査は無料です。

雨漏りは原因を見つけることが「止らない雨漏り」を防ぎます。

公式サイトはこちら

情熱リノベーション (受付 8:00 ~ 20:00・365日対応)
 家を元気にする会社
 本店: 津市久居野村町515-3 **0120-246-194**

※地域福祉の収入の一部に寄与することを目的とし、広告を掲載しています。なお、掲載している広告内容に関する責任は、全て広告主に帰属します。